Emile Nerini

FANTAISIE-ITALIENNE

Op. 22

pour HARPE CHROMATIQUE

Prix net : 12 fr.

Editions SALABERT - PARIS

BRUXELLES - NEW-YORK - BERLIN

MUSIQUE POUR PIANO

Collections Francis Salabert, Umfe, Mathot, Gaudet, Gilles, E. Benoit, Klein.

Sélection spécialement réalisée par les sommités du Professorat et des Grands Concerts.

PIANO

BERNHEIMER G.

Trois Mazurkas	10	»
Dix préludes	20	»

BRAILOI G.

Amours d'Acis. *(Suite de 4 pièces pour piano)*	14	»

BRUN G.

Menuet sentimental	7	»
Valse caprice	8	»

BRUSSELMANS M.

Prélude et Fugue sur un nom propre	10	»

CASELLA A.

A la manière de... Wagner, Fauré, Brahms, Debussy *(1re série)*	16	»

CASELLA A. et RAVEL M.

A la manière de... V. d'Indy, Borodine, Chabrier, Ravel *(2e série)*	16	»
Berceuse triste	8	»
Sarabande	10	»
Variations sur une chaconne	12	»

CASSADO G.

Quatre pièces Espagnoles.		
N° 1. *Alhambra*	10	»
2. *Aragonesa*	10	»
3. *Habanera*	10	»
4. *Sardana*	10	»

CHRÉTIEN H.

Ariel	8	»
Les Lutins	10	»
Minuetto	6	»
Sur la Grève	8	»

COLOMER B. M.

Les Mignonnes. 6 morceaux faciles.		
N° 1. *Petite Promenade*	6	»
2. *Petite Chanson*	6	»
3. *Petite Berceuse*	6	»
4. *Petite Retraite*	6	»
5. *Petite Ballade*	6	»
6. *Petite Danse*	6	»
En Recueil	00	»
La Capricieuse	8	»
Valse en ut	7	»
Valse en la	7	»

DELBRIE M.

Douze petites pièces en 2 Recueils.		
1er Recueil	10	»
2e Recueil	16	»

DELMAS E.

Méditation	7	»

DELMAS M.

Fantaisie	8	»

DESKY

Dernier Flirt	8	»
Sabotière, marche	8	»
Sabotière, marche (transcription facile par Trojelli)	6	»

DEVAL-SUZON

Berceuse	4	»
Valse	4	»
Gavotte dans le Style de Jadis	4	»

FRANCMESNIL R. de

L'Assouplissement raisonné.... (Exercices spéciaux de virtuosité).	18	»
Impromptu	12.50	
Nocturne	7.50	
Vieille Chanson	7.50	
Berceuse	7.50	
Légende	10	»

FRILLEY

Gypsie	8	»

GAUTIER L.

Céleste Prière	6	»
Vertige	6	»

GÉDALGE A.

Andalouse	4	»
Chant de la Nourrice	4	»
En Chasse	4	»
Séguedille	8	»
Tambourin	6	»

GERSHWIN

Rhapsody in blue	25	»

GODARD B.

4e Nocturne	10	»

GUTTINGUER R.

Minuetto	7	»

HILD J.

Nuit d'Eté	8	»
Nuit d'Eté (transcription facile par Trojelli)	6	»
Valse lointaine	8	»
Valse lointaine (transcription facile par Trojelli)	6	»

HONEGGER A.

Toccata et Variations	16	»
Trois Pièces	16	»

HUE G.

Le Retour d'Ulysse	16	»

HURÉ J.

Nocturne	20	»
Première Sonate	14	»
Deuxième Sonate	18	»
Air de Ballet	6	»
Chant de Guerre	5	»
Poèmes Enfantins (8 Pièces en Recueil)	16.80	
N° 1. *Le matin.*		
2. *Harmonies Intérieures.*		
3. *Jacques et Jacqueline.*		
4. *Grand'mère chante.*		
5. *Le Furet.*		
6. *La Ronde.*		
7. *Le Tambour.*		
8. *Berceuse.*		
Te Deum *(piano ou orgue)*	10	»
Introduction à la Technique du Piano	4	»
Technique du Piano	16	»

INFANTE M.

El Vito	20	»
Sevillana	18	»
Gitanerias	18	»

JEANVROT E.

Polka des Moineaux	6	»
Polka des Moineaux (transcrite par Trojelli)	4	»

KOWALSKI H.

Le Cavalier rêveur	6	»
Marche Hongroise	8	»

Emile Nerini

FANTAISIE-ITALIENNE

Op. 22

pour HARPE CHROMATIQUE

Prix net : 12 fr.

Editions SALABERT - PARIS

BRUXELLES - NEW-YORK - BERLIN

Digitized by the Internet Archive
in 2018 with funding from
Brigham Young University

https://archive.org/details/fantaisieitalien00neri

à Madame TASSU-SPENCER
Professeur au Conservatoire

FANTAISIE - ITALIENNE

POUR LA HARPE CHROMATIQUE

Emile NERINI

Op. 22.

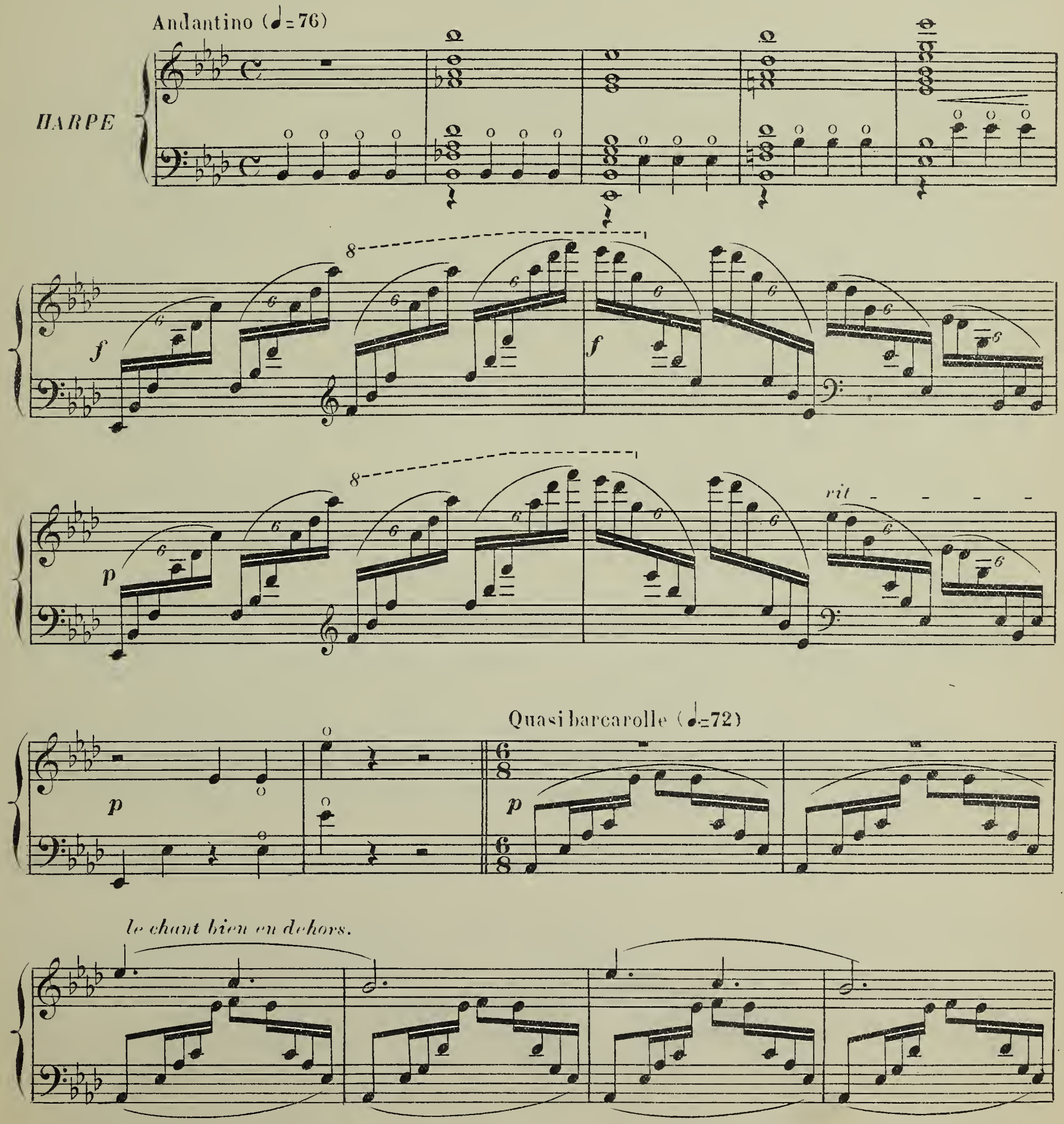

Copyright MCMXXXII by Editions Salabert
International Copyright secured all rights reserved

EDITIONS SALABERT Paris, 35 Bd des Capucines, 107 Avenue Victor-Hugo,
Vente en gros: Paris, 22 rue Chauchat (Bruxelles, 14 rue de Loxum)

Agents exclusifs Allemagne, Autriche
Musikverlag SEMFA G.m.b.H. Berlin

E.A.S. 7385

Tous droits d'exécution publique de traduction de reproduction et d'arrangements réservés pour tous pays y compris la Suède la Norvège et le Danemark

appassionato

brillante

f

ff

ff sempre appassionato.

rit

ff

Tempo I°

f *p subito.*

8

riten.

(♩=100)

pp

f

p

pp

f

p

poco riten.

p

f

p

cresc.

f

f

glissez

glissez

8

p

cadenza

tr

Tempo I°

le chant bien en dehors

2

p

délicatement.

appassionato.

f

brillante.

ff

ff sempre appassionato.

molto rit

Tempo.

f

dim.

p

f

mf

p

Tempo Iº

p

f

Tempo vivo.

f

f

f

f

E.A.S. 7385

Imp. Chaffange & Cie 36 rue des Panoyaux, Paris.

FLORENT SCHMITT

PUPAZZI

8 Pièces réunies en un Recueil_ Prix net: 18 f.

I_ SCARAMOUCHE

Petite Suite pour Piano
Prix net: 18f

Très modéré

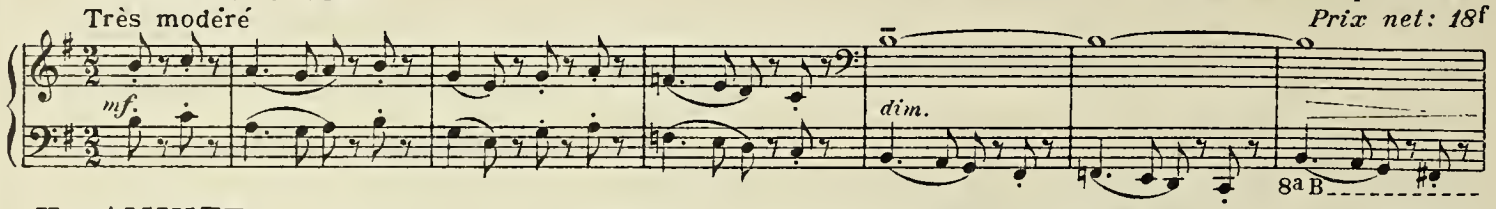

II_ AMINTE

Très lent

Pressez

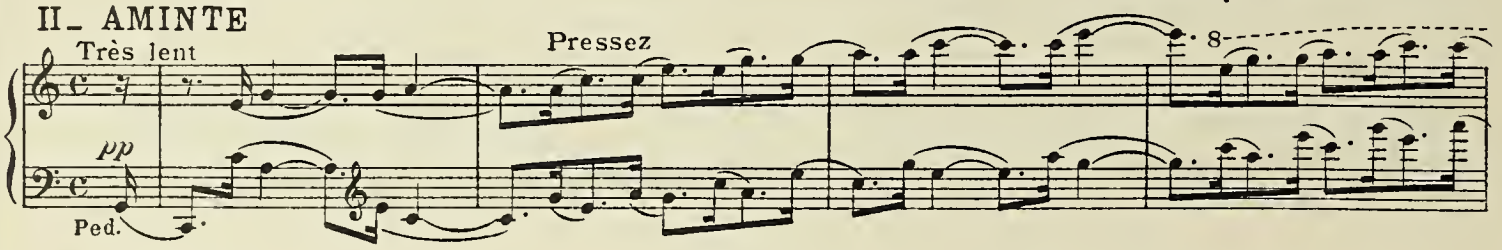

III_ DAMIS

Pas vite

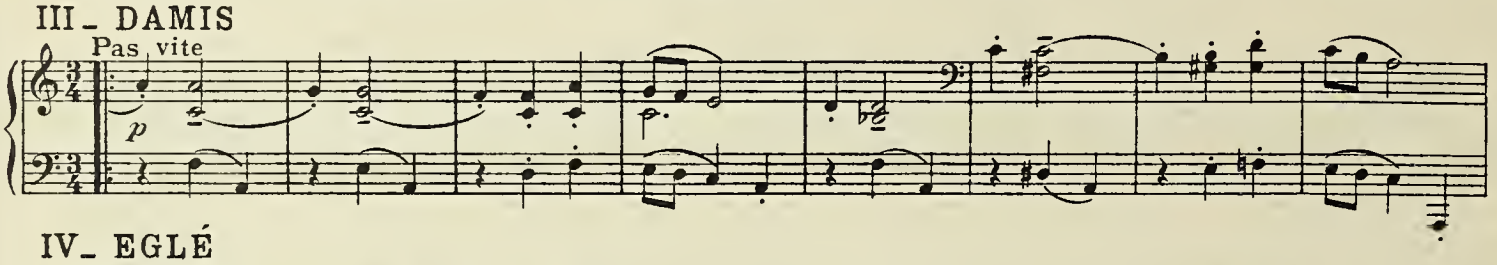

IV_ EGLÉ

Très modéré

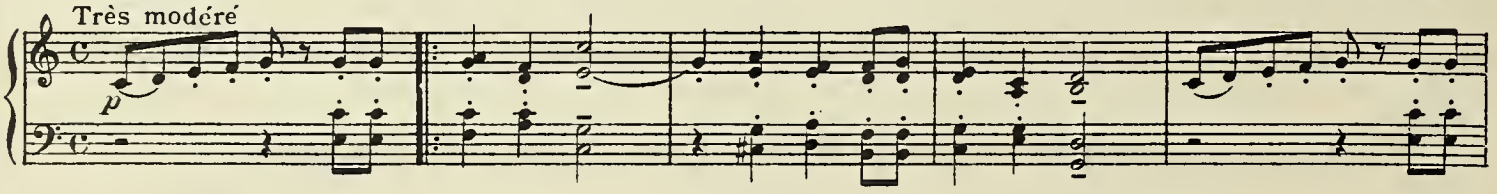

V_ CASSANDRE

Très rythmé et un peu pesant

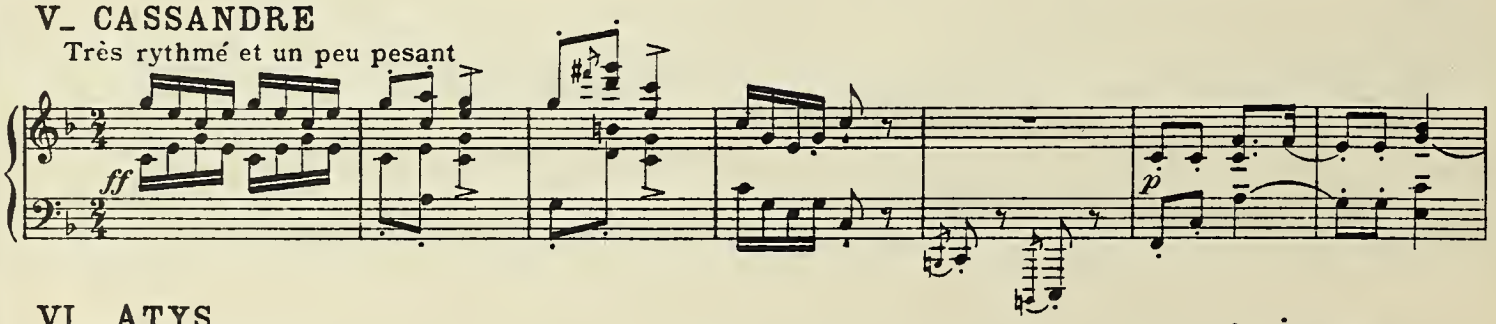

VI_ ATYS

Très modéré

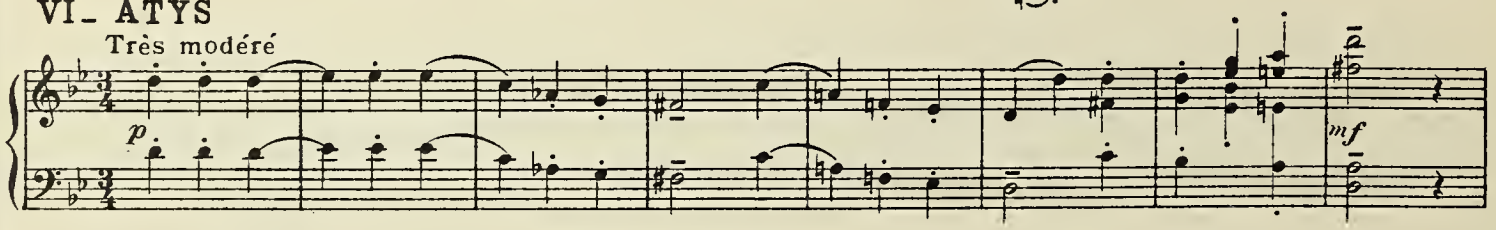

VII_ CLYMÈNE

Lent

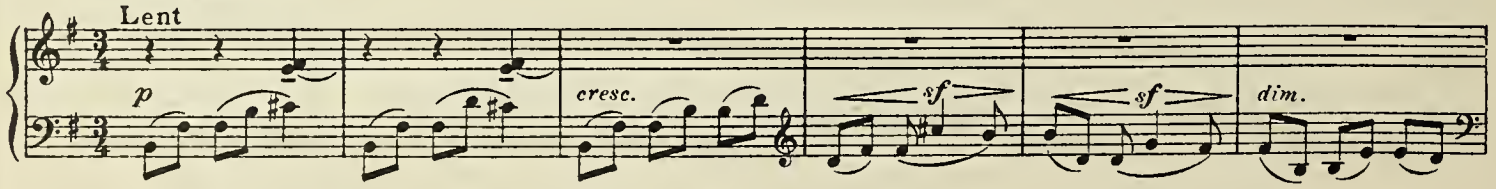

VIII_ ARLEQUIN

Joyeusement et d'un mouvement animé

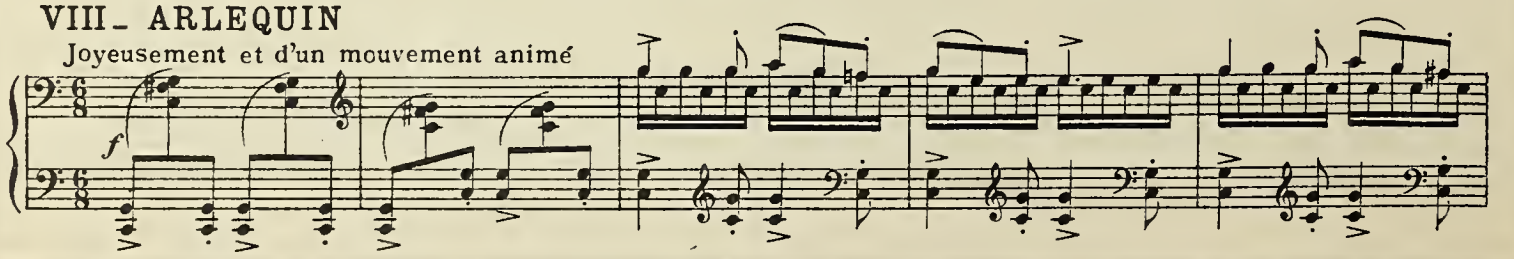

ÉDITIONS FRANCIS SALABERT_ (Collection A. Z. MATHOT) PARIS

LAPARRA R.

Gitanerias	20	»
Sueños	20	»
3 Valses	12	»
Juergas (5 Pièces espagnoles)	18	»
N° 1. *Flamencas.*		
2. *Villancicoa.*		
3. *Murciana.*		
4. *Danza.*		
5. *Boleros.*		
Paseos (5 Pièces espagnoles)	20	»
N° 1. *Fandango.*		
2. *Cubana.*		
3. *Castellanita.*		
4. *Zortziko.*		
5. *Arin-Arin.*		

LE BORNE

L'Empreinte (suite en 11 parties)	24	»

LEMAIRE F.

Compositions Mélodiques faciles.		
N° 1. *Les Violettes*	6	»
2. *Laendler*	4	»
3. *Romance sans paroles*	6	»
4. *Pantins Polka*	4	»
5. *Gavotte*	4	»
6. *Promenade sous bois*	6	»
En Recueil	20	»
Air de Ballet	7	»
Andalouse	6	»
Au bord du Ruisseau	12	»
Capricieuse	8	»
Chanson de Printemps	12	»
Chanson du Gondolier	7	»
Chant d'Avril	7	»
En courant	8	»
En dévidant	12	»
Gavotte dans le Style ancien	7	»
Marquis Polka	7	»
Retour des Champs	4	»
Souvenir de Verneuil	8	»

LEMAIRE G.

Au Son du Tambourin	7	»
Carillon	5	»
Chanson des Bois	6	»
Célèbre Gavotte des Mathurins	7	»
Célèbre Gavotte des Mathurins (Edition facile)	5	»
2e Gavotte	7	»
Mazurkette	7	»
2e Mazurk	7	»
Retraite Slave	7	»
Scintillement d'Étoiles	7	»
Valsette	7	»

MARGIS A.

Frisson des fleurs	8	»
Les Lapins	8	»
Les Lapins (transcription facile par Trojelli)	6	»

MARSICK A.

4 Pièces pour piano *(séparément)*.		
N° 1. *Au Crépuscule*	6	»
2. *Scherzo*	7	»
3. *Les plaintes d'Atys*	5	»
3. *Les Elfes*	8	»

MARX A.

Petite Cracovienne	4	»
Danse Paysanne	4	»
En valsant	4	»
En Recueil	10	»

MILHAUD D.

Sonate	28	»

MONFRED A. H.

Deux Préludes	8	»

MONTEUX

Marguerite	6	»
Orientale	6	»

MOOR Emanuel

Impressions pour piano (Recueil) op. 85	20	»
Séparément : N° 1	7	»
N° 2	5	»
N° 3	5	»
N° 4	5	»
N° 5	7	»
N° 6	7	»
Trois Pièces (Harpe chromatique ou Piano) op. 99	16	»
Prélude op. 102	8	»
Deuxième Sonate op. 103	24	»
Deuxième Suite op. 106	20	»
Præludium et Fuga (ut mineur) (Bach) transcrit dans l'esprit de l'orgue	14	»
Præludium et Fuga (la mineur) (Bach) transcrit dans l'esprit de l'orgue	14	»
Præludium et Fuga (mi mineur) (Bach) transcrit dans l'esprit de l'orgue	20	»
Præludium et Fuga (ré majeur) (Bach) transcrit dans l'esprit de l'orgue	14	»
Fantasia et Fuga (sol mineur) (Bach) transcrit dans l'esprit de l'orgue	14	»
Intermezzo .... Op. 124	8	»
Quatre Légendes Op. 134	18	»
Intermezzo N° 2 Op. 136	10	»
Menuet Op. 113	12	»
Prélude et Fugue Op. 121	14	»

MOZART

Menuet de la Symphonie en mi bémol (transcrit par Schulhoff)	6	»

NERINI E.

Pages d'Album (6 morceaux en 2 suites) : *Chaque suite*	10	»
N° 1. *Prélude*	8	»
2. *Rêverie*	8	»
3. *La Source*	8	»
4. *La Fileuse*	8	»
5. *Romance sans paroles*	8	»
6. *Feux Follets*	8	»
Les deux Suites	16	»
1er Nocturne	6	»
1re Valse	7	»
Ronde des Lutins	8	»
Scherzo romantique	10	»
2e Valse	7	»
Variations sur un thème de Beethoven	10	»
Fugue	5	»
Deux Menuets dans le Style ancien	10	»
Solitude	8	»
Mélodie	4	»
Sicilienne	6	»

PERGOLÈSE

Ariette (transcrite par Philipp)	6	»

PESSE M.

Gentil Printemps	4	»
Gavotte des Petits	6	»
L'amusante Histoire	7	»
En Recueil	14	»

PETIT-NICOLAS M.

Prélude	5	»
Intermède	5	»
Carillon	5	»
Noël	5	»
En Recueil	16	»

PIRIOU A.

Scherzo-Danse (Op. 23)	12	»
Pavane pour Mélisande (Op. 22)	8	»

PUECH TRAVE

Les Cuirassiers à la Frontière	7	»

ROUGIER

Enlacement villageois	7	»

SACHS (Léo)

Lied	6	»
Nocturne	6	»

SAUVREZIS A.

Agité	7	»
Calme	5	»

SCHLÉSINGER S. B.

Etude en ut mineur	7	»
Impromptu-Caprice	8	»
Marche Nuptiale	8	»
Nocturne	8	»
Novelette	7	»
Feuille d'Album	6	»

SCHMITT F.

Brises ..... 7 »
Cortège des Adorateurs du Feu. 8 »
Danse des Milliards..... 10 »
Feuilles Mortes..... 8 »
Menuet Vif ..... 8 »
Musiques Intimes (2e Recueil).. 18 »
N° 1. *Cloître.*
2. *Sillage.*
3. *Brise.*
4. *Lac.*
5. *Poursuite.*
6. *Glas.*
Pupazzi *(suite pour piano)*..... 18 »
N° 1. *Scaramouche.*
2. *Aminte.*
3. *Damis.*
4. *Eglé.*
5. *Cassandre.*
6. *Atys.*
7. *Clymène.*
8. *Arlequin.*
Trois Valses Nocturnes.
En Recueil..... 20 »

SCHULHOFF

Airs Bohémiens..... 10 »

TALEXY A

Musidora ..... 6 »

THUILLIER E.

Trilby ..... 6 »

TOMASI H.

Fantoches ..... 8 »

TROJELLI J.

Les petites mains. Recueil..... 10 »
(6 morceaux très faciles).
N° 1. *Gentil Sourire*..... 4 »
2. *Un petit Bal*..... 4 »
3. *Retour de Classe*..... 4 »
4. *Simplette* ..... 4 »
5. *Les Marionnettes*..... 4 »
6. *Près d'une Mère*..... 4 »

VAUBOURGOIN

Pièce Sérieuse..... 18 »

VERDI

Les Vêpres Siciliennes..... 9 »

VIDAL P.

Ballet de Terpsichore..... 8 »

WUILLAUME G.

Arlequin et Colombine ..... 4 »
Gavotte Louis XV ..... 7 »
Rêverie Champêtre..... 7 »

ZAGON V. G.

Jeux de Vagues..... 10 »

ZUCCA G.

Kalistoé ..... 8 »

PIANO à 4 MAINS

COLOMER

Les Muletiers..... 10 »
Sous le balcon ..... 8 »

DEVAL-SUZON

Badinage ..... 7 »
Farandole ..... 7 »

FRANCMESNIL R. de

Quatre petites pièces.
(Séparément.)
N° 1. *Berceuse*..... 7 50
2. *Souvenir* 7 50
3. *Prélude* 7 50
4. *Le bon vieux temps*..... 7 50

HURÉ J.

Nocturne ..... 20 »

INFANTE M.

Danses Andalouses.
N° 1. *Ritmo*..... 24 »
2. *Sentimiento* ..... 40 »
3. *Gracia* ..... 24 »

INGHELBRECHT D. E.

La Nursery (1er Recueil)..... 18 »
Petit Papa.
Une souris verte.
Eglogue.
J'ai descendu dans mon jardin.
Berceuse pour une poupée malade.
Am-Stram-Gram.
La Nursery (2e Recueil)..... 18 »
Où vas-tu p'tite boiteuse ?
Le petit homme gris.
Ballade du petit Jésus.
La Bergerie.
Les Chevaliers du Roy.
Une poule sur un mur.
La Nursery (4e Recueil)..... 18 »
La bonne aventure.
La boulangère.
A mon beau château.
J'ai fait voler mon cerf-volant.
Le furet.
Su' l' Pont du Nord.
La Nursery (5e Recueil)..... 18 »
Bonjour, ma tante.
Biquette.
Derrière chez mon père, un oiseau chantait.
Le petit bossu.
Mon âne.
Malbrough.

LEMAIRE J.

Célèbre Gavotte des Mathurins. 7 »

SCHMITT F.

Reflets d'Allemagne (Suite de valses en 2 recueils).
1er Recueil..... 18 »
N° 1. *Heidelberg.*
2. *Coblentz.*
3. *Lubeck.*
4. *Werder*
2e Recueil..... 20 »
5. *Vienne.*
6. *Dresde.*
7. *Nuremberg.*
8. *Munich.*

TROJELLI J.

L'Emulation (6 *morceaux faciles*).
N° 1. *Les Cloches du Village*.... 7 »
2. *Dors, petite Sœur*..... 7 »
3. *Les petits Mousquetaires*... 7 »
4. *Sur la Rive*..... 7 »
5. *Blondes Mignonnes*..... 7 »
6. *Rieuses Brunettes*..... 7 »
Les six numéros..... 20 »

2 PIANOS à 4 MAINS

CASSADO J.

Hispania ..... 32 »

GERSHWIN G.

Concerto in F (Les 2 exemplaires) 80 »
Rhapsody in blue (Les 2 exempl.) 70 »

HURÉ J.

Nocturne (*réduction de l'orchestre*) 20 »

INFANTE M.

Danses Andalouses.
N° 1. *Ritmo*..... 24 »
2. *Sentimiento* ..... 40 »
3. *Gracia* ..... 24 »

MOOR E.

Concerto (op. 85)
(*réduction de l'orchestre*) 48 »
Concertstück (op. 88)
(*Réduction de l'orchestre*) 32 »

WIÉNER J.

Cadences (Les 2 exemplaires).. 80 »